5 MACERA

SAYI : 5 HAFTALIK GENÇLİK DERGİSİ 200 KURUŞ

NASIL KATILACAKSINIZ ? NASIL KATILACAKSINIZ ?

İşte beşinci bilmecemiz. Bugüne kadar yayınlanan beş bilmeceyi biriktirerek dergimize gönderdiğiniz takdirde büyük ikramiyeli çekilişe katılacaksınız. Eğer diğer dört bilmece sizde yoksa üzülmeyin. Önümüzdeki iki sayıda eksik kuponlarınızı tamamlayabilirsiniz. Böylece siz de 5 BİSİKLET 55 FUTBOL TOPU 555 KALEM 5555 KİTAP hediyeli çekilşimize katılabilirsiniz.

Yan taraftaki bilmecede eşyalar yanlış kişilerin elindedir. Doğrusunu bularak yerinde işaretleyiniz. Sonra bu kuponu daha önce çözmüş olduğunuz dört bulmacanın kuponu ile birlikte "5 MACERA HEDİYE ÇEKİLİŞİ - BAŞMÜSAİP SCK KENT İŞ HANI KAT: 3 " adresine postalayınız. Böylece ülkemizde kazanma şansı en yüksek olan çekilişe katılmış olacaksınız.

KORKUSUZ GLADİYATÖR
OLAK
"Yeni macera"
YILLAR ONUN KUVVETİNİ HİÇ EKSİLTMEMİŞ İZMAL.. GLADYATÖRLERİN HOCASI SEBASTOS YİNE KAZANIYOR!
ELBETTE MAJESTEM, GENÇ OLAK SEBASTOS İÇİN ÇOK HAFİF KALIR.
FAKAT KRAL ZAVİAN VE VEZİRİ İZMAL YANILIYORDU...
BU BİR TANRI KUVVETİ! SEBASTOS OLAK'I HÜCUMUNU ÖNLE YEMEDİ.

SEBASTOS VURULARAK YERE DÜŞTÜ. KOLU KANIYORDU...
BANA GÖRE ÇOK İYİSİN!
MAJESTENİN ÖNÜNDE İMTİHAN VERDİK.
VE SEN CERRAH GİBİ KILICININ SIRTINI KULLANDIN. YOKSA İŞİM BİTİKTİ!
ESKİ DOSTUM, SAVAŞMADA YİNE USTASIN!
HAYIR OLAK! BEN DİĞERLERİNE ÖĞRETİRKEN İYİYİM. ARENADA DÖVÜŞECEK KADAR DEĞİL!
SEBASTOS KRAL ZAVİAN'A DOĞRU YÜRÜDÜ.
EFENDİM, ŞİMDİ OKULUMUN İFTİHAR ETTİĞİ EN İYİ İKİ DÖVÜŞÇÜ SİZİ EĞLENDİRECEK!
KRAL'A BAHSEDİLEN İKİ SİLÂHŞÖR ÇAĞRILDI.
BU EYLÜLDE GENE DROVİNA'DA OLACAK MISIN?
İYİ OLUR EFENDİM.
VEZİR İZMAL EFENDİSİNE YAN GÖZLE BAKTI.
DROVİNA KRALLARININ TAÇ GİYDİĞİ GÜNDEN BAHSEDİYOR.
EĞER TAÇ GİYME MERASİMİNDE OLURSAN BENİM İÇİN BÜYÜK BİR ZEVK OLACAK.
TEMİZ OLAK KRALIN ÜZERİNDE İYİ TESİR BIRAKTI
BU SIRADA MÜSABAKA DEVAM EDİYORDU...
BU MEŞHUR OLAK GALİBA! ONUN DA HESABINI ÇABUK GÖRÜRÜM!
APTAL! KAPA ÇENENİ!
FLAMMOR VE DARGO MÜSABAKALARDA KORKUNÇ KUDRETLERİNİ BELLİ EDERLER.
GÖSTERİ AMA ÇOK İDDIALILAR!
MANDA KÖSELESİNDEN ELDİVEN GİYDİLER!
HŞİ GİE' HÜCUM İYORLAR. BAŞA- LI MÜCADELE. HİÇ ENİŞTİKLERİNİ GÖRMEDİM.
İZMALİN ZAYIF YÜZÜNDE GÜLÜMSEME BELİRDİ
DARGO VE FLAMMOR EN İYİLERDEN. SEBASTOS BUNU BEKLİYORDU ZATEN.
FAKAT DAHA FAZLA EMRİNDE ÇALIŞMAYACAKLARINI BİLMİYOR. BU GÜNDEN İTİBAREN BENİM İÇİN ÇALIŞACAKLAR!
OLAK VE GLADYATÖRLERİ HEYECANLI MACERALAR BEKLİYORDU...

Gelecek sayıda

kanlı bıçak

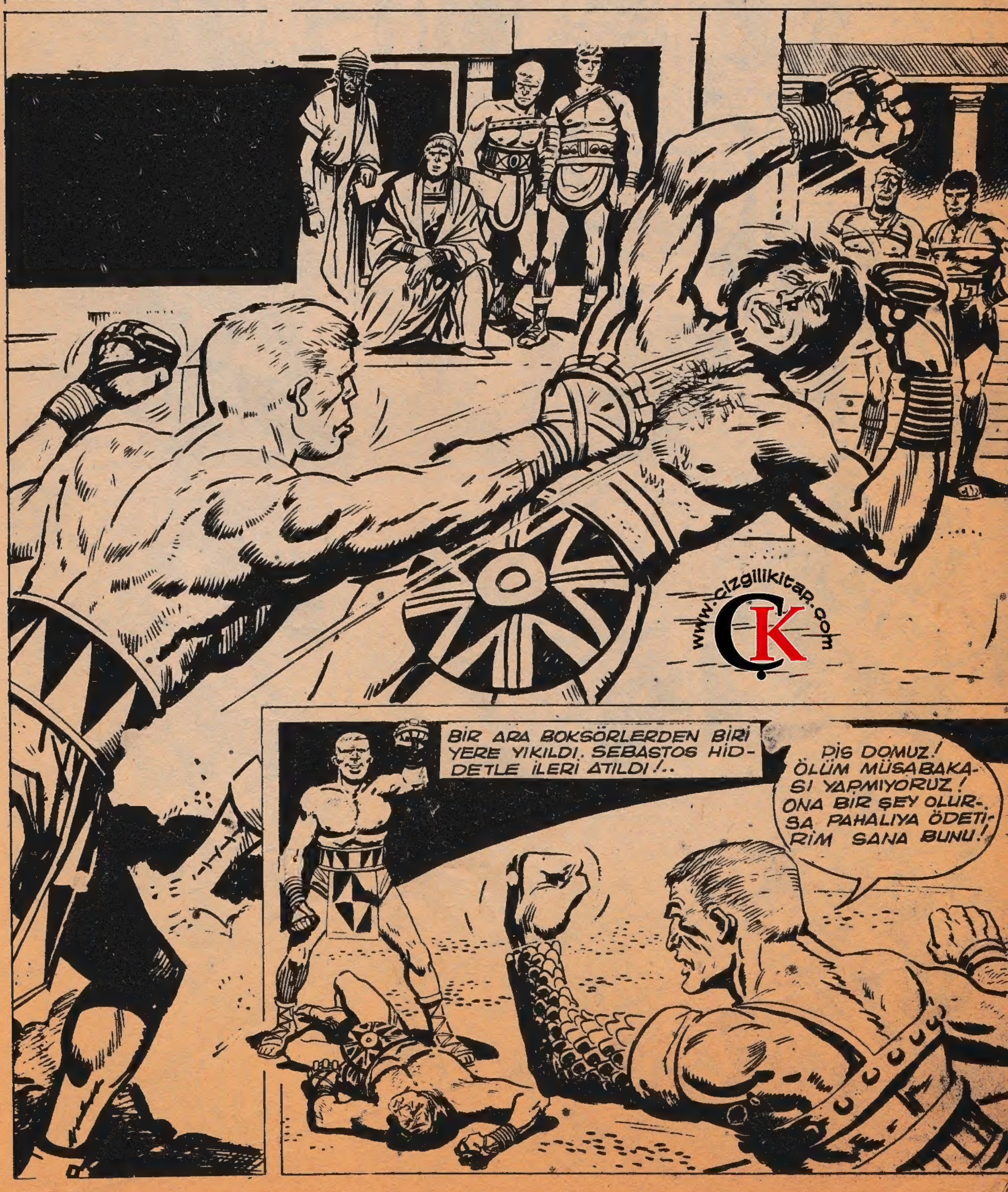

GELİN KALDIRIN ŞUNU!
İKİ ADAM YERDEKİ DÖVÜŞÇÜYÜ KALDIRIRKEN..VEZİR İZMÂL ONLARA YAVAŞÇA BİR ŞEYLER SÖYLÜYORDU...
KRAL ZAVİAN OLAK İLE SEBASTOS'A KUTSAL EMANETLERİ GÖSTERİRKEN ÇOK ÇABUK OLMALISINIZ!
HAZIR OLACAĞIZ!
KRAL OLAK'A SARAYI GEZDİRDİ VE BİR KAPIYI AÇTI...
DROVİNA KRALININ ALTIN ZIRHLARI HİKÂYESİ DOĞRU MU MAJESTE?
EVET OLAK! HALK ARASINDA BU ZIRHLARA İLÂHİ BİR İNANÇ VARDIR
VAKTİYLE TANRI ZEUS'UN TAKDİS ETTİĞİ ZIRHLARIN DROVİNA'NIN KADERİNİ TAYİN EDECEĞİNE İNANIYORLAR!
DROVİNA HALKI İNAÇLARINA ÇOK BAĞLIDIR. İŞTE GÖRDÜĞÜN ALTIN ZIRH VE KILICIN EHEMNİYETİ BURADA!
TAM GERİYE DÖNERLERKEN...
BUNUN MANASI NE SEBASTOS? GLADYATÖRLERİN.. SARAYIMDA DOLAŞMASI...
BE MÜSEADE ETMİŞ DEĞİLİM!
SEBASTOS DERHAL SAFDİŞI OLDU...
KRAL KILICIN TERSİNİ YEDİ. HALKIN MASALLARINI BIRAK DA ALTINLARINI ALALIM!
YALNIZ OLAK ATİK DAVRANDI...
AHH!
OLAK, AYAKLARINDAN YAKALADIĞI DARGO'YU DİĞERLERİNİN ÜZERİNE FIRLATTI!
MELUN İNGİLİZ! PLÂNLARIMI BOZABİLİR!
ALIN BAKALIM!
AHHH!
İZMAL YUKARIDAN OLANLARI İZLİYORDU...
MANİ OLMAZSAM HEPSİNİ TEMİZLİYECEK BU MELUN!
İZMAL BÜYÜK BİR BÜSTÜ KAPTI...

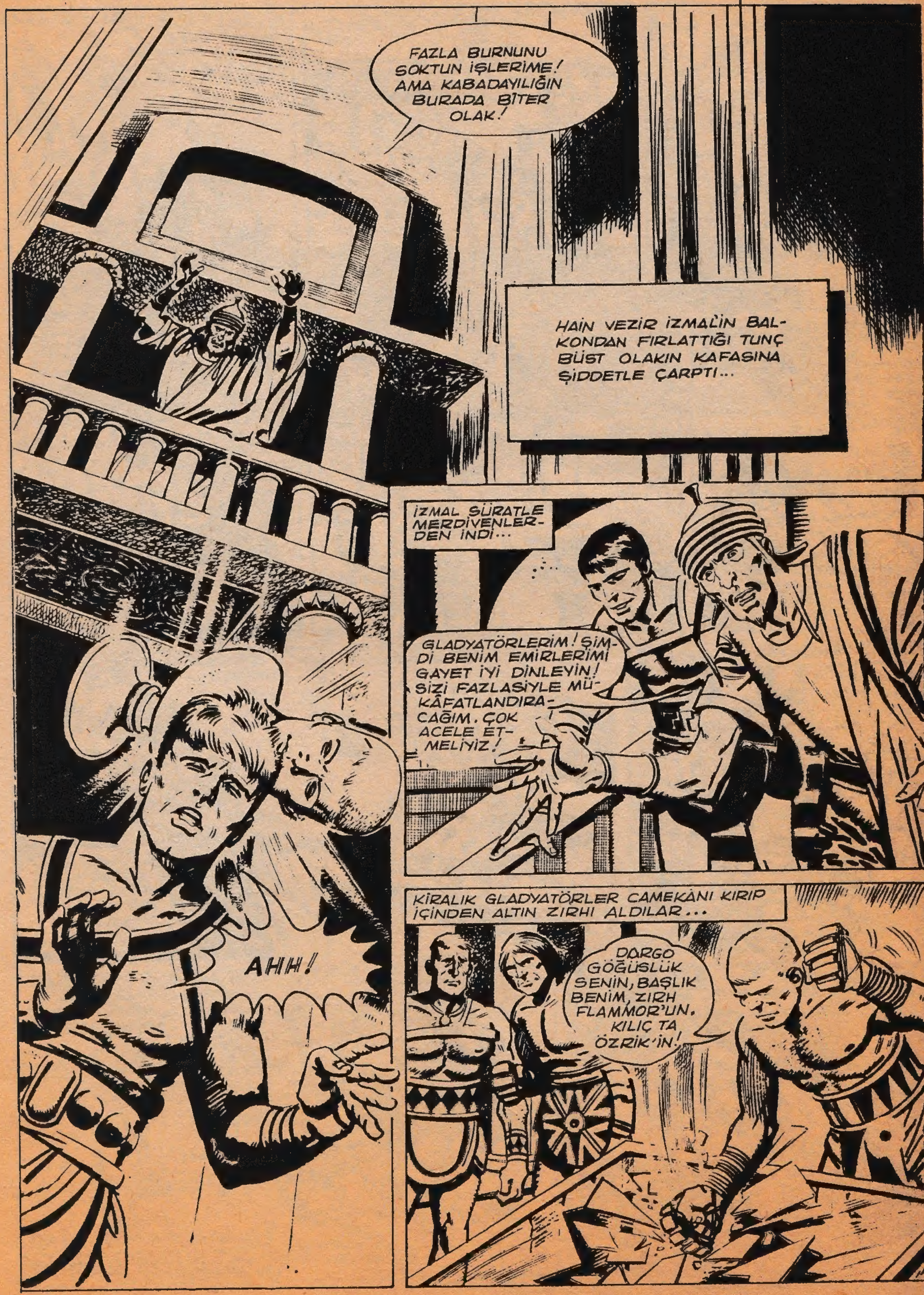
FAZLA BURNUNU SOKTUN İŞLERİME! AMA KABADAYILIĞIN BURADA BİTER OLAK!
HAİN VEZİR İZMAL'İN BALKONDAN FIRLATTIĞI TUNÇ BÜST OLAKIN KAFASINA ŞİDDETLE ÇARPTI...
AHH!
İZMAL SÜRATLE MERDİVENLERDEN İNDİ...
GLADYATÖRLERİM! ŞİMDİ BENİM EMİRLERİMİ GAYET İYİ DİNLEYİN! SİZİ FAZLASIYLE MÜKÂFATLANDIRACAĞIM. ÇOK ACELE ETMELİYİZ!
KİRALIK GLADYATÖRLER CAMEKÂNI KIRIP İÇİNDEN ALTIN ZIRHI ALDILAR...
DARGO GÖĞÜSLÜK SENİN, BAŞLIK BENİM, ZIRH FLAMMOR'UN. KILIÇ TA ÖZRİK'İN!

ALDIKLARINIZLA DEFOLUN ŞİMDİ. BU SİLÂHLAR ZAVİAN TARAFINDAN BULUNMAMALI!
BİZİ BURAYA GETİREN ARABA İLE KAÇACAĞIZ. HAYDİ GELİN!
ARABACI ŞAŞKIN ŞAŞKIN BAKIYORDU...
BU NE DEMEK? OLAK'LA EFENDİM SEBASTOS NEREDE?
GEBERMEK İSTEMİYORSAN ATI KAMÇILA!
ŞİMDİ PLANIMIZIN BUNDAN SONRASINI LATİNCE KONUŞALIM!
Nİ. BU HIRSIZLAR BENİM LATİNCEYİ ANLAMADIĞIMI ZANNEDİYORLAR!
VEZİR İZMAL BİR ŞEYDEN HABERSİZ GÖRÜNÜR.
EFENDİMİZİN MUKADDES EMANETLERİ ÇALINDI. GLADYATÖR OKULUNDAN GELEN DOLANDIRICILAR YAPTI BUNU!
TANRILARI GAZABA GETİRİR BU! NE OLURSA OLSUN HALKIN HABERİ OLMAMALI!
OLAK KÖTÜ İNANIŞI HATIRLADI. EĞER GÜNÜNÜ GEÇİRİRSE KRAL TAHTINI KAYBEDERDİ...
BİR ŞEY SÖYLEMEMELİ! SARAYDA BUNDAN KİMSEYE BAHSETMEMELİ!
HAH! HA! BİR EYLÜL, KRALIN TACINI KAYBETTİĞİ GÜNÜN İLÂNI OLACAK!
SEBASTOS KONUŞTU...
EFENDİM! EMRİMDEKİ ADAMLAR YAPTI BUNU. ONLARI YAKALIYACAĞIM
BEN DE GELECEĞİM!
ÇOK GEÇMEDEN SEBASTOS VE OLAK ZAVİAN'IN EN SÜRATLİ ATLARIYLA YOLA ÇIKTILAR...
HIRSIZLAR YÜK ARABASINI KULLANMAK MECBURİYETİNDELER. BU ARABA İLE ONLARI KRALIN TOPRAKLARINDA YAKALARIZ!
DROV'A TEPESİNİN ETEĞİNDE...
ŞİMDİ ŞU KÖPRÜYÜ YIKALIM ARTIK! BİZİ TAKİP EDEMEZLER YIKILINCA!
ESKİ KÖPRÜYÜ YIKIP YOLLARINA DEVAM ETTİLER...
HEY FLAMMOR ŞİMDİ DAĞILMAK İÇİN NEREYE GİDİYORUZ? EĞER BİRİLERİ TAKİP EDİYORSA UÇURUM ONLARI YUTACAK ZATEN!
FAKAT OLAK TAM KÖPRÜYE GELDİĞİNDE ATLARIN DİZGİNLERİNE ASILDI...
DEVAMI GELECEK SAYIDA
ACABA ARABANIN UÇURUMA DÜŞMESİNİ ÖNLEYEBİLECEK MİYDİ?...

5 MACERA - Haftalık Gençlik Dergisi -(Karabina özel Sayı
Yağan Yayınevi yayın organıdır. İmt. sahibi: Banu Yağan
Sorumlu Yönetmen: Ragıp Erten - Adres: Başmüsaip sok. Kent
İş Hanı Kat:3-4 Cağaloğlu-İstanbul. İç baskı: Nil Ofset
Kapak baskı: Cömertiş Matbaacılık Tesisleri Tarih:24.6.75

GOL KRALI

AVUSTRALYA'DA YAŞIYAN ÇEŞİTLİ MİLLETLER VE İNSANLAR ARASINDAN ZENGİN BİR ÇİF HUSUSİ BİR DÜNYA FUTBOL TURNUASI MÜSABAKASI TEKLİF ETMİŞTİR. BU ARADA AVUSTR YA'DA TURNEDE OLAN ROVER TAKIMI DA İNGİLTERE'Yİ TEMSİL EDECEKTİR. FAKAT İLK MAÇLARINDA KENDİLERİNİ SANKİ SİRKTEN KAÇMIŞ BİRTAKIM BREZİLYA'LI FUTBOLCULA KARŞISINDA BULDULAR...

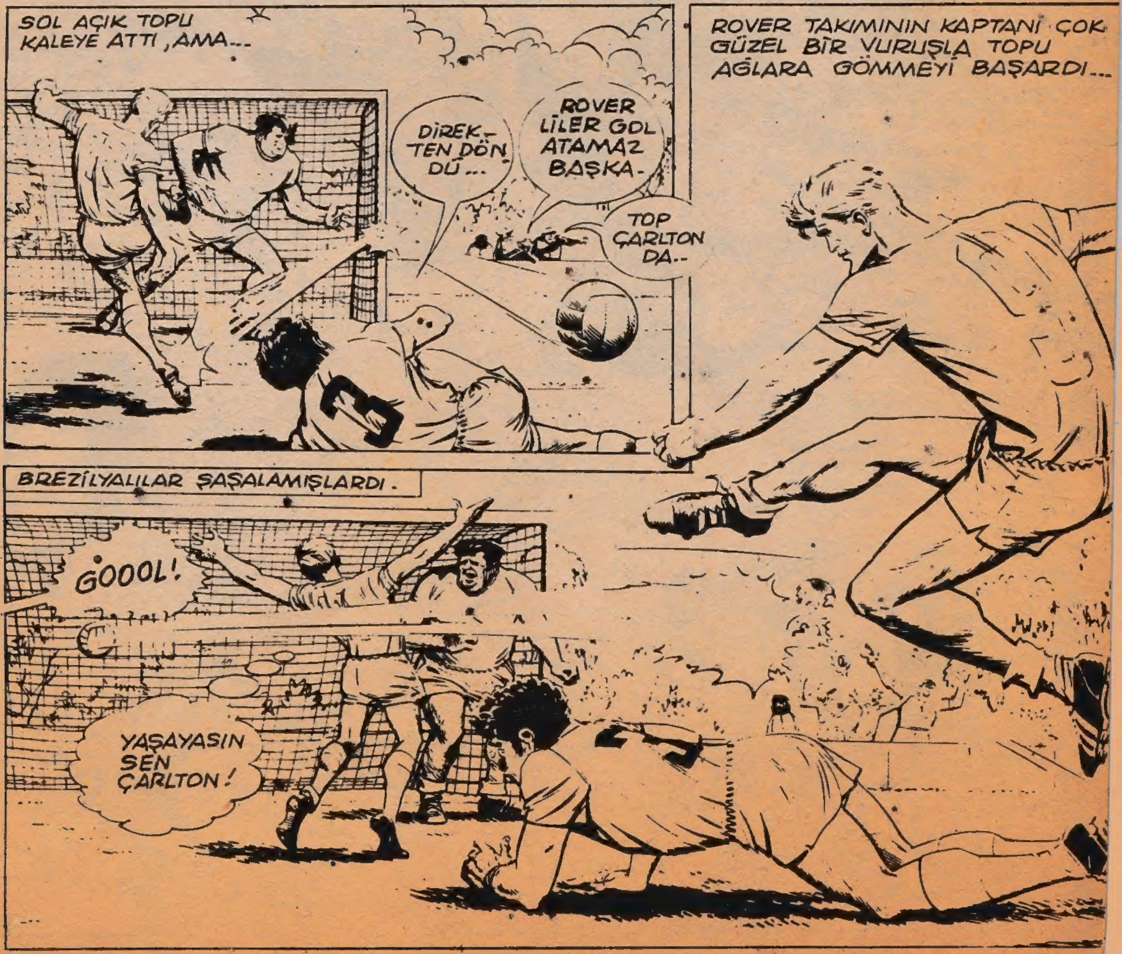

www.cizgilikitap.com ÇK

GENE BAŞARDILAR - BEN DEMEMİŞ MİYDİM ?..
FAKAT ÇİFTÇİNİN DİĞER YEĞENİ HİÇ MEMNUN DEĞİLDİ...
AFERİN OĞLUM ÇOK YAŞA E Mİ...
BU ÇARLTON DA ARTIK ÇOK OLDU, ÇARLİ...
DAYIM ÇİFTLİĞİ ÇARLTON'A BIRAKACAĞA BENZER - BİR ŞEYLER YAPMALIYIZ...
DİK KATEL KÖTÜ ŞEYLER PLANLIYORDU.
SONRA YİNE YOLA ÇIKTILAR.
BURASI DA ŞEKER KAMIŞI DOLU... POLONYALILARLA OYNIYACAKMIŞIZ...
CEPPİ BATAKLIK OLDUĞUNU SÖYLEDİ...
ÇAMUR YOKTU, AMA...
BU SİNEKLERDEN TOPU GÖREMİYORUM.
NEDEN HEP BİZE GELİYORLAR - DİĞERLERİNDE HİÇ YOK...
POLONYALILAR HÜCUMA GEÇMİŞLERDİ...
DİKKAT.
AT ŞU GOLÜ ASLANIM.
ROVER KALECİSİ TOBİ MORTON ÜZERİNE GELEN TOPA ATLIYACAKTI, AMA SİNEKLER İZİN VERMİYORDU...
NE YAPACAĞIM ?
GOOOL!
İYİ Kİ SİNEKLERİN SEVDİĞİ İLAÇTAN PÜSKÜRTTÜK FORMALARINA
DEVAMI GELECEK SAYIDA

MERSİNLİ MEMET
MEMET BAŞINA BİR BELÂ GELMESİNİ İSTEMEDİĞİ HALDE BELÂLAR ONU BULURDU.. AFRİKADAKİ SEYAHATİNDE FİLİM ÇEVİREN BİR GURUBA RASLADI...
1966 AFRİKASINDA ESKİ ROMALILAR! BU DA NESİ?
EĞER KENDİNİZİ SEZAR SANIYORSANIZ O ÇOKTAN UYKUYA DALDI...
SUPER FILM
ÇOK KOMİKSİNİZ! BİZ FİLM ÇEVİRİYORUZ!
CİVARDAN YARDIMCI TOPLUYORLARDI...
ADIM MEMET! HER TÜRLÜ NAKİL VASITASI KULLANABİLİRİM!
İŞİMİZE YARARSINIZ!
KUVVETLİ BİRİNİ Mİ ARIYORSUNUZ? BEN BU ARABAYA BİNERİM!
GÜZEL!..
GALİBA ARKADAŞIMIZ HİÇ ARABA
DURUN İKİNİZDE YERLEŞEBİLİRSİNİZ.
İKİ ARABA HAZIRLANDI...
DİKKAT ET MEMET BU ADAM KÖTÜDÜR!
ANLAŞILDI!

DEVAMI HAFTAYA

SEVGİ İLE SEZGİN
HOP HOP... PEK KOLAY DEĞİL!..
DÜŞMANI ŞÖYLE YAKA-LARIM...
?
HOP!
?!
HAYIR SEVGİ DELİ DEĞİLİM JUDO ÖĞRE-NİYORUM... ŞİMDİLİK ESASLI BİR YAKALAMA EGZERSİZİ YAPIYORUM..
JUDO
FAKAT BUNU TATBİK İÇİN KARŞIMDA BİRİNİN OLMASI LAZIM..
İŞTE KEMAL... ONU AL..
KEMAL BU İŞTE HİÇ TEHLİKE YOK... SENİ SADECE BAŞIMIN ÜZERİNDEN ATACAĞIM...
DİKKAT!.. BİR, İKİ...
CART
HOP!
AMMA REZİLLİK... APTALCA BİR ŞAKA..
BİTTİ

ALTIN ŞEHİR

BUFFALO BILL

ASKERLER DONAKALDILAR..
TANRI KONUŞTU. KAÇIN ŞİMDİ ÖFKESİ ÜZERİMİZE YAĞAR!
AHH! YASAK TOPRAĞA GİRDİK KAÇIN!
ASKERLER SİLÂHLARINI ATIP KOYUN GİBİ KAÇTILAR.
POTOLA ÇILGIN GİBİ BAĞIRDI..
DÖNÜN APTALLAR! TAŞ KONUŞMAZ. EMREDİYORUM DÖNÜN!
O ANDA MABEDİN İÇİNDE...
OLDU. ÇİL YAVRUSU GİBİ DAĞILDILAR. KAÇIRDIK ONLARI!
GELİN, DİĞERLERİNİN YANINA GİDELİM. POTOLA YALNIZ KALDI. ONU YAKALIYABİLİRİZ!
RED VE İKİ KARDEŞİN YANINA GELDİLER....
BAK, POTOLA ORADA.
BİRAZ İLERDE BOĞA GİBİ BAĞIRIYOR.
ASKERLER KAÇTI.
BU ONLARIN ARADIĞI ŞEYDİ...
ŞİŞMAN POTOLA ÇOK KUVVETLİYDİ. İKİ ARKADAŞ ONU YAKALADILAR...
AHH! SİZİN BİR HİLENİZ OLDUĞUNU BİLİYORDUM!
SAKİN DURMAZSAN ÖLDÜRÜRÜM. SENİ DAĞ AYISI SENİ!
ONU MAĞARAYA SÜRÜKLEDİLER...
MUHAFIZLAR ANLAMADAN İÇERİ SOKUN!

POTOLAYI BAĞLARKEN RED BAĞIRDI...
GÖRDÜLER. GERI GELİYORLAR!
NELA VE SERVON, SİZ İÇERİ GİRİN. BİZ KARŞILARIZ!
MAĞARAYA DOĞRU SÜRATLE GELEN ASKERLERE KARŞI HAZIRLANDILAR. HAVAKO AYAKTA, DİMDİK, CESARETLE BEKLİYORDU...
ASKERLER ÖFKELİ VE CESARETLİ İDİLER...
BELKİ POTOLAYI KURTARIRIZ. İLERİ KAHRAMANLAR! YABANCILARA ÖLÜM!
ASKERLER VAHŞİ GİBİ HÜCUM ETTİLER. HAVAKO VE BUFALO OMUZ OMUZA ÇARPIŞIYORDU...
İÇERİ GİRİN! POTOLAYI KURTARIN!
BEN ÖLMEDEN KİMSE İÇERİ GİREMEZ!
POTOLA'NIN İPLERDEN KURTULDUĞUNU NELA FARKETTİ...
POTOLA KAÇIYOR!
ÇEKİL KIZ YOLUMDAN!
SERVON NELANIN SESİNİ DUYDU VE...
NE OLDU NELA?
POTOLA KAÇIYOR!
GENÇ SERVON ONU DURDURAMIYACAĞINI BİLE BİLE ÜZERİNE ATILDI...
KURTULAMAZSIN POTOLA!
ÇELİMSİZ VELET KAFANI KIRARIM!
POTOLA BİR YUMRUKTA SERVONU YERE SERDİ. AMA HAVAKO YETİŞTİ...
İKİ CAN DÜŞMANI KARŞI KARŞIYA GELMİŞTİ... HAVAKO YUMRUKLARI İNDİRİYORDU..
PİS MELUN, ÖLECEKSİN!

POTOLA KORKUNÇ BİR SESLE BAĞIRIRKEN HAVAKO BİRDEN GERİYE YATTI VE BACAĞININI RAHİBİN KARNINA DAYAYIP HAVAYA KALDIRDI...
BUNA İMKAN YOK PİS DOMUZ!
POTOLANIN ELİ HAVAKOYA TAKILDI VE HER İKİSİ DE YANDAKİ KORKUNÇ KUYUYA YUVARLANDILAR...
AAAAAGH!
HAVAKO BÜYÜK BİR GAYRETLE KIYIYA TUTUNDU... POTOLA BAĞIRARAK AŞAĞI UÇMUŞTU...
BİR CANAVARI CANAVARLAR PARÇALIYACAK! YARDIM ET BANA SERVON!
POTOLA'NIN ÖLDÜĞÜNÜ SÖYLEYİNCE ASKERLER DURDU. HAKİKİ RAHİP LAMO HALKI ÇAĞIRMALARINI EMRETTİ
POTOLA ÖLDÜ. ALTIN ŞEHRİ HALKINA ANLATACAKLARIM VAR. HEPSİNİ ÇAĞIRIN!
HEMEN GİDİYORUM EFENDİM!
ERTESİ GÜN HALK BÜTÜN MEYDANI DOLDURDU...
KATI KALPLİ POTOLA ÖLDÜ. BEN HAKİKİ RAHİBİNİZ LAMO. GERİ DÖNDÜM. TANRIYA KURBAN YOK! YENİ KRALINIZ SERVON!
GENÇ SERVON TAÇ GİYDİ. HAVAKO HERŞEYİN DÜZELDİĞİNE İNANIYORDU...
GÜNEŞ KRALI SERVON!
YAŞASIN SERVON!
YAŞA SERVON!
SERVON VE NELA KALMALARINI İSTEDİLER AMA HAVAKO TEKRAR GELECEĞİNİ SÖYLİYEREK AYRILDILAR...
GENE GELİN! ALTIN ŞEHRİ YAPTIKLARINIZI ÖDEYEMEZ DOSTLARIM!
BELKİ GENE GELİRİM. ALLAHA ISMARLADIK MANITU SİZİ KORUSUN!

Kaybolan kardeşini arayan Çinli Kung-Fu cu Kwai Chang Caine San Fransisko'ya gelir. Yolculuğunu Japon altın arayıcısı Sammy ile birlikte yapar. Caine en kısa zamanda uzaklaşmak istemektedir.

Ercu unlu

İKİ DEMİR KAPI GÜRÜLTÜ İLE İNDİ....
CLA-ANG!
BU İMPARATORUN SOĞUK SELAMIDIR
CLAA-ANG!
BU BİR SOĞUTMA ODASI... ETLER İÇİN..
KİLİTLEDİLER BİZİ!
SAATLER GEÇTİ...
DUVARLAR KALIN.. ÇIKAMAYIZ!
DAHA DA SOĞUYACAK. DAYANAMIYORUM.
BU SOĞUKTA UYUMAK... ÖLÜM BU!
CAINE HOCASI LEO'YU HATIRLADI....
ATEŞTEN KORKUYOR MUSUN? İRADENLE YENEBİLİRSİN ONU..
SOĞUĞU DA... SAATLERCE KALINABİLİR BUZUN İÇİNDE.
İRADE GÜCÜM KORUYACAK BENİ
BÖYLECE...
ELBİSELERİM SAMMY'Yİ KORUR..
BÜTÜN GÜCÜMÜ TOPLAMALIYIM BİRKAÇ SAAT.
SAATLER SONRA..
HERKES ONUN KUNG-FU SANATINDAN KORKAR. OYSA DONDU İŞTE.
www.cizgilikitap.com